



**GREEVEN**  
makelaardij o.g.



**Kostverlorenstraat 107, Zandvoort**  
Exclusieve, vrijstaande villa op royaal perceel

**TE KOOP**





## Greeven Makelaardij

Hartelijk dank voor uw interesse in deze woning!

Volgens de Van Dale is een woning een 'verblijf', een 'huis'. Niets meer en niets minder. Wij begrijpen dat het veel meer is dan een verzameling stenen. Bij het verkopen van een woning wordt een periode afgesloten. Een periode waarin zich allerlei gebeurtenissen hebben voltrokken. Grote én kleine, verdrietige en vrolijke. De woning blijft achter maar wat altijd meeverhuist, zijn de herinneringen.

In de zoektocht naar een nieuwe woning, úw nieuwe woning, schuilt een grote belofte; wat gaat deze plek mij bieden, welke herinneringen worden hier geboren?

Zowel de verkoop als de aankoop van woningen beschouwen wij als een prachtige gelegenheid ons steentje bij te dragen aan het bouwen van uw herinneringen, het realiseren van uw dromen. Wij gaan hier dan ook zeer zorgvuldig mee om en denken op alle fronten met u mee. Niets is ons te gek. Samen met u gaan we voor het beste resultaat.

Wat u van ons mag verwachten?

Creativiteit, deskundigheid, flexibiliteit en trendsettend ondernemerschap. Afspraak is afspraak, eerlijke adviezen, maatwerk. Dat is wat Greeven makelaardij kenmerkt.

Deze brochure wordt u aangeboden door Rob, Timo, Suzanne, Marjan en Robin van Greeven makelaardij. Stuk voor stuk 'mensenmensen' met een passie voor wonen.







# Kostverlorenstraat 107

## Zandvoort

Wat een fantastische kans op wonen in "De gouden bocht van Zandvoort"! Deze exclusieve en royale villa, van de hand van architect Bert Verwey, is gelegen op een ruim bemeten perceel van 1732 m<sup>2</sup> op één van de meest geliefde locaties in Zandvoort en is uniek in zijn soort.

De villa is in 1991 gebouwd door de huidige eigenaren, en zij hebben toentertijd kosten noch moeite gespaard om een prachtige woning te realiseren. De villa is o.a. voorzien van een riante living, een woonkeuken, een bijkeuken, een onder architectuur aangelegde tuin welke direct grenst aan de duinrand. De woning is tijdens de bouw volledig onderkelderd en daardoor zeer geschikt als kantoor of praktijkruimte aan huis. Verder beschikt het over een diepe oprit en een separaat gelegen garage voor 2 auto's. De villa is op slechts een paar minuten van het strand en het centrum gelegen en grenst aan de achterzijde direct aan het Kostverlorenpark.





## Kenmerken

Soort woning:	vrijstaande woning
Aantal kamers:	10
Aanvaarding:	in overleg
Perceeloppervlakte:	1732 m <sup>2</sup>
Inhoud:	1357 m <sup>3</sup>
Woonoppervlakte	383 m <sup>2</sup>
Bouwjaar:	1991

## Bijzonderheden

- Exclusieve en zéér ruime villa op royaal perceel;
- Onder architectuur aangelegde tuin en fantastische, zonnige achtertuin met diverse terrassen;
- Ruime woonkamer, royale eetkeuken met serre, 3 slaapkamers en 2 badkamers;
- Woning is geheel onderkelderd met eigen opgang, welke tevens met een aparte trap te bereiken is;
- Voorzien van diepe oprit en met garage voor 2 auto's;
- Op loopafstand van centrum en strand, direct grenzend aan het Kostverlorenpark;
- Woonoppervlakte bedraagt maar liefst 383 m<sup>2</sup>, perceel is 1732 m<sup>2</sup> groot.





## Indeling

Vanaf de straatzijde lacht de villa u al toe; welkom, kom binnen! De diepe oprit leidt naar de entree van de woning, waar u binnenkomt in de ruime hal met toegang naar de meterkast en toiletruimte. De schuifdeuren met roedeverdeling leiden naar de royale en sfeervolle woonkamer, welke is voorzien van een prachtige, natuurstenen schouw. Wat is het hier heerlijk toeven bij de haard! Via één van de schuifpuien bereikt u het terras aan de voorzijde.

De hal leidt naar de zéér ruime woonkeuken met schier-spoeleiland en -kookeiland. De serre heeft door de vele raampartijen een prettige lichtinval en geeft voldoende ruimte voor een grote eettafel. Anderhalve meter afstand? Geen probleem, deze ruimte is er groot genoeg voor!

De openslaande deuren geven toegang naar het terras aan de achterzijde, welke naar de heerlijk ruime en door een landschapsarchitect aangelegde achtertuin leidt. Een glooiend landschap, een uitgebreide sproei-installatie bestaande uit 5 segmenten, diverse hoekjes om gezellige zitjes en zonneterrassen te creëren en de hele dag door zon; dat is met recht een droomtuin!

Eerste verdieping: de ruime hal leidt direct naar één van de twee badkamers - met dubbele wastafel, toilet en inloopdouche - en de gang naar de slaapkamers. De master bedroom is gelegen aan de achterzijde van de woning en grenst direct aan het ruime, halfronde zonneterras (ZO) welke uitkijkt over de prachtige achtertuin.

De ruime ensuite-badkamer is ontworpen door Jan des Bouvrie en is voorzien van een ruim wastafelmeubel met dubbele wasbak, elektrische handdroger, inloopdouche met glazen wanden en een heerlijk ligbad met whirlpool-functie. Spa in eigen huis, wat wil een mens nog meer? Retorische vraag natuurlijk, maar wel één met een duidelijk antwoord: een walk-in-closet. En laat die nou óók aanwezig zijn, direct grenzend aan de badkamer! Een must voor iedere mode-liefhebber!

De overige twee slaapkamers bereikt u door de walk-in-closet of via de hal. Slaapkamer-2 is gelegen aan de voorzijde en grenst aan het balkon, welke uitkijkt over de lommerijke Kostverlorenstraat. Slaapkamer-3 bevindt zich eveneens aan de voorzijde en kijkt door het gezellige ronde raam uit naar de zijkant.





Zolder: boven de eerste verdieping is een zeer praktische bergzolder aanwezig over de gehele oppervlakte van de woning.

Souterrain: de gehele woning is onderkelderd, wat zorgt voor legio mogelijkheden! Door de eigen ingang is deze ruimte uitstekend te gebruiken als een praktijk of kantoorruimte aan huis. Andere mogelijkheden zijn bijvoorbeeld een cinema, een wijnkelder of een eigen ruimte voor een au pair.

Op dit moment zijn er op hier een wasruimte aanwezig, een atelier en twee bergingen en diverse ruimtes die de huidige bewoners als hobbyruimte gebruiken.

Als kers op de taart beschikt deze woning over een separaat gelegen extra grote garage met elektrische deur, waar ruimte is voor twee auto's naast elkaar.

- Exclusieve en zéér ruime villa op royaal perceel;
- Onder architectuur aangelegde tuin en fantastische, zonnige achtertuin met diverse terrassen;
- Ruime woonkamer, royale eetkeuken met serre, 3 slaapkamers en 2 badkamers;
- Woning is geheel onderkelderd met eigen opgang, welke tevens met een aparte trap te bereiken is;
- Voorzien van diepe oprit en met garage voor 2 auto's;
- Op loopafstand van centrum en strand, direct grenzend aan het Kostverlorenpark;
- Woonoppervlakte bedraagt maar liefst 383 m<sup>2</sup>, perceel is 1732 m<sup>2</sup> groot.

Vraagprijs: € 1.750.000,= k.k.









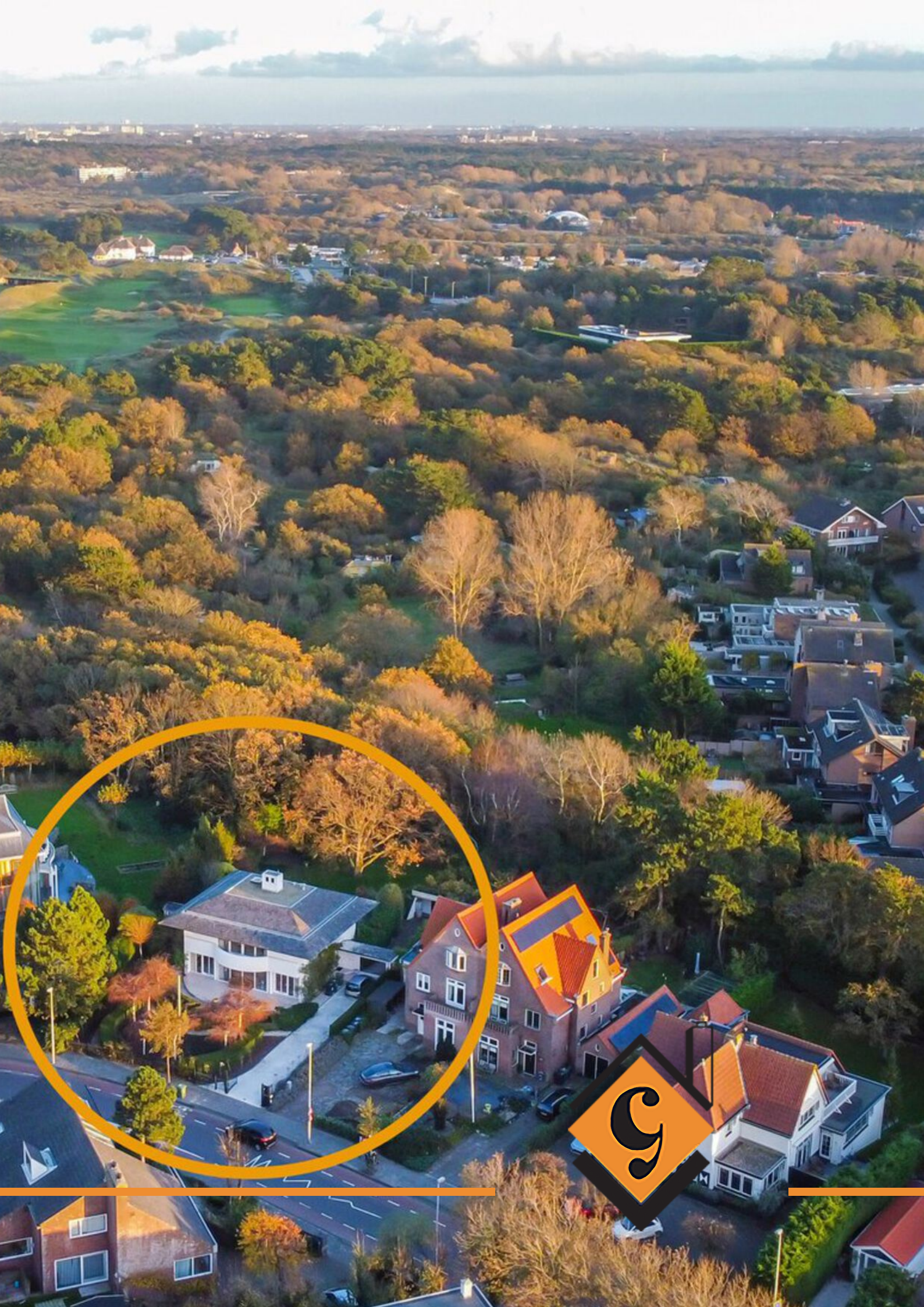







































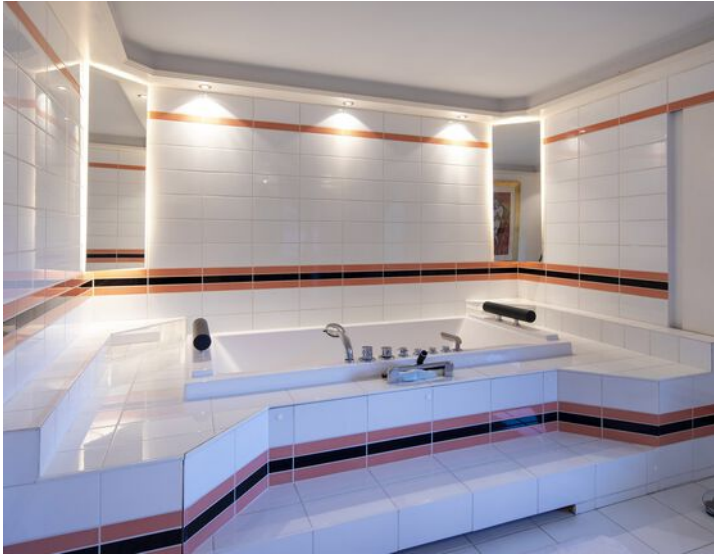







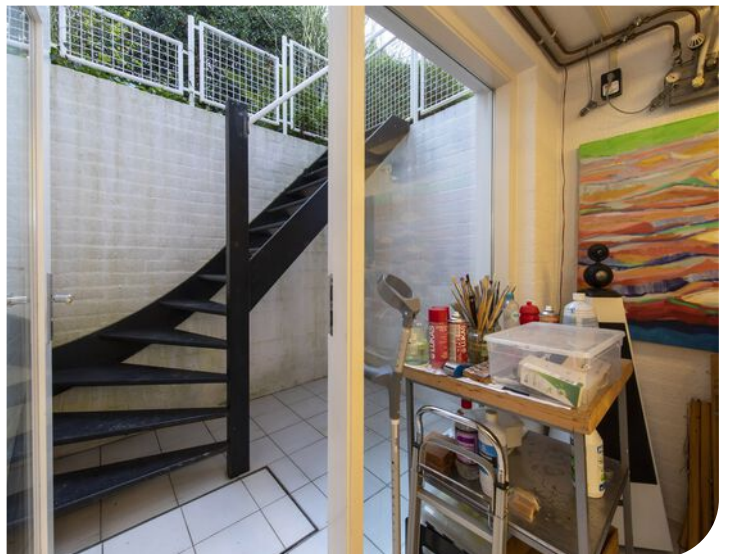











# Plattegrond

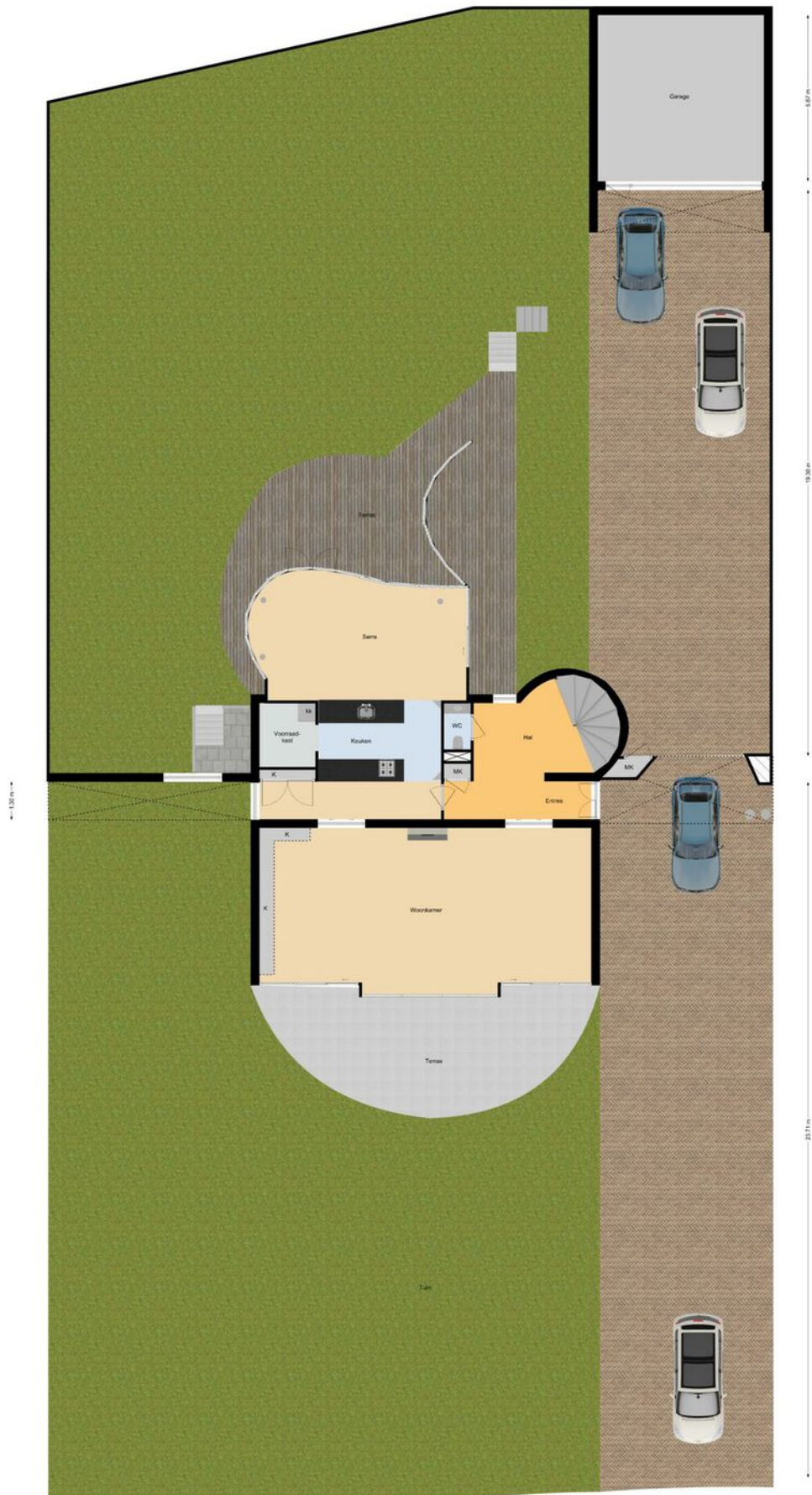



# Plattegrond

## Kostverlorenstraat 107 Zandvoort Begane Grond

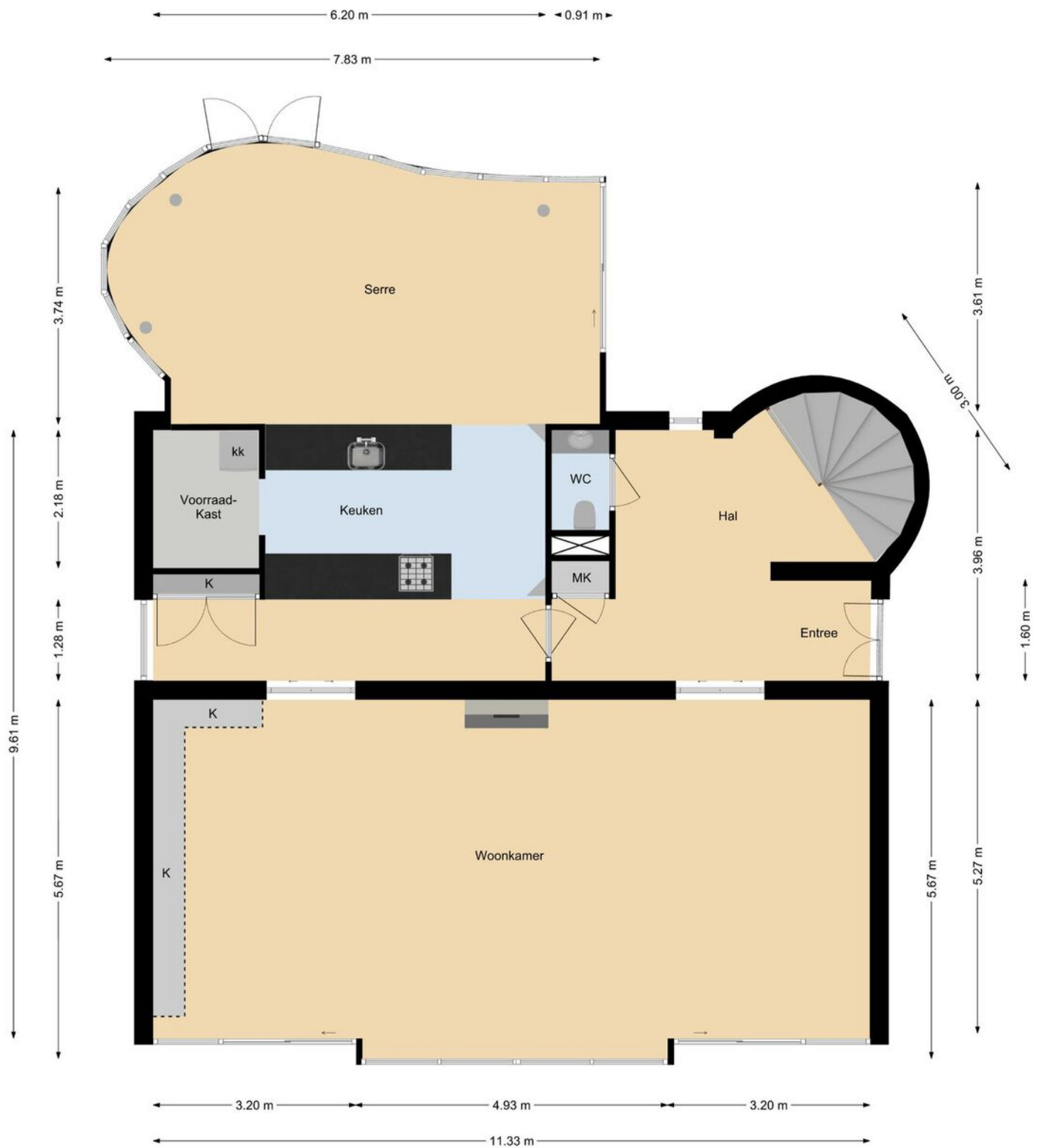

Deze plattegrond is met de meeste zorg samengesteld.  
Er kunnen geen rechten aan worden ontleend.



# Plattegrond

## Kostverlorenstraat 107 Zandvoort 1e Verdieping

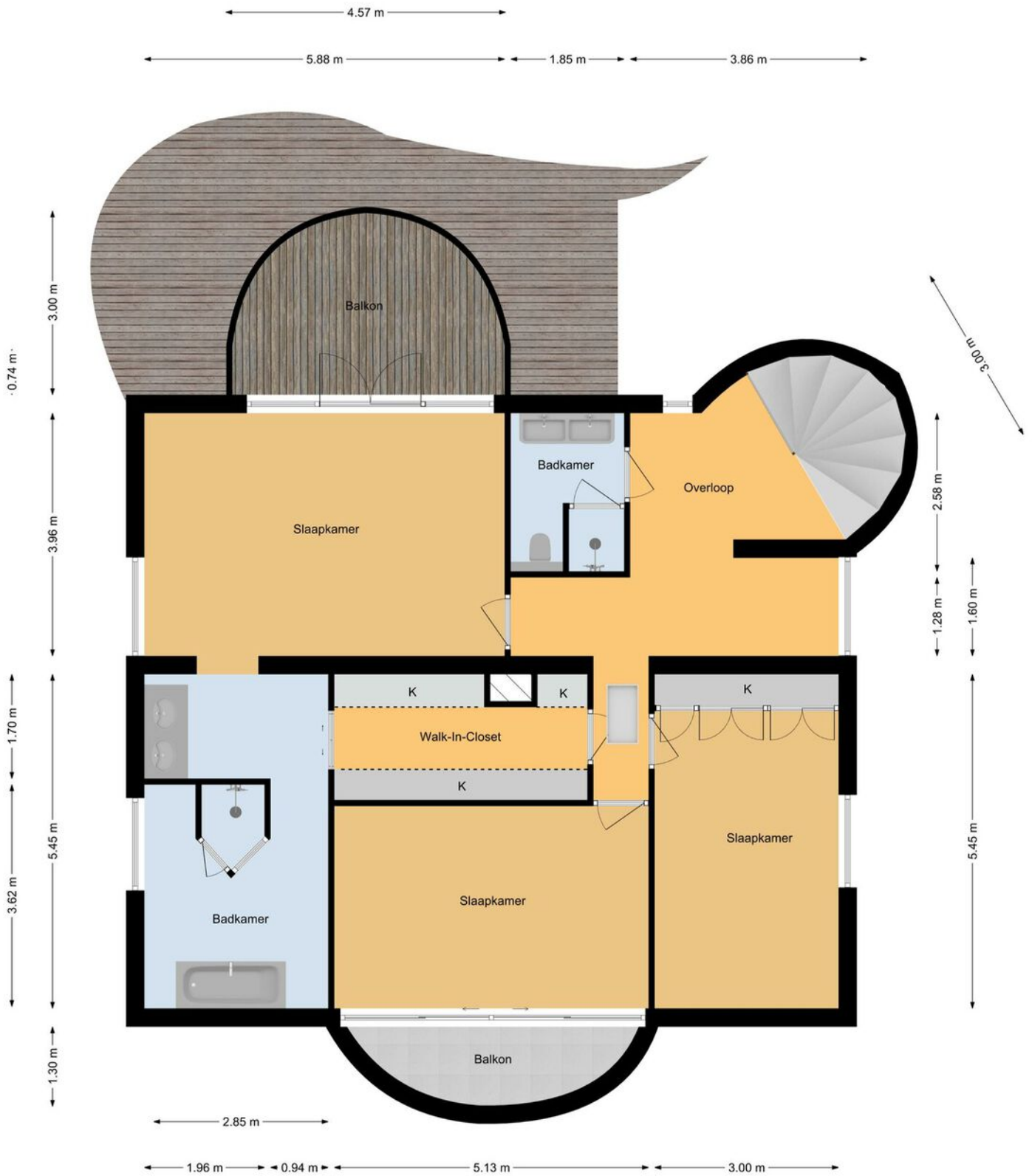

Deze plattegrond is met de meeste zorg samengesteld.  
Er kunnen geen rechten aan worden ontleend.



# Plattegrond

## Kostverlorenstraat 107 Zandvoort Kelder

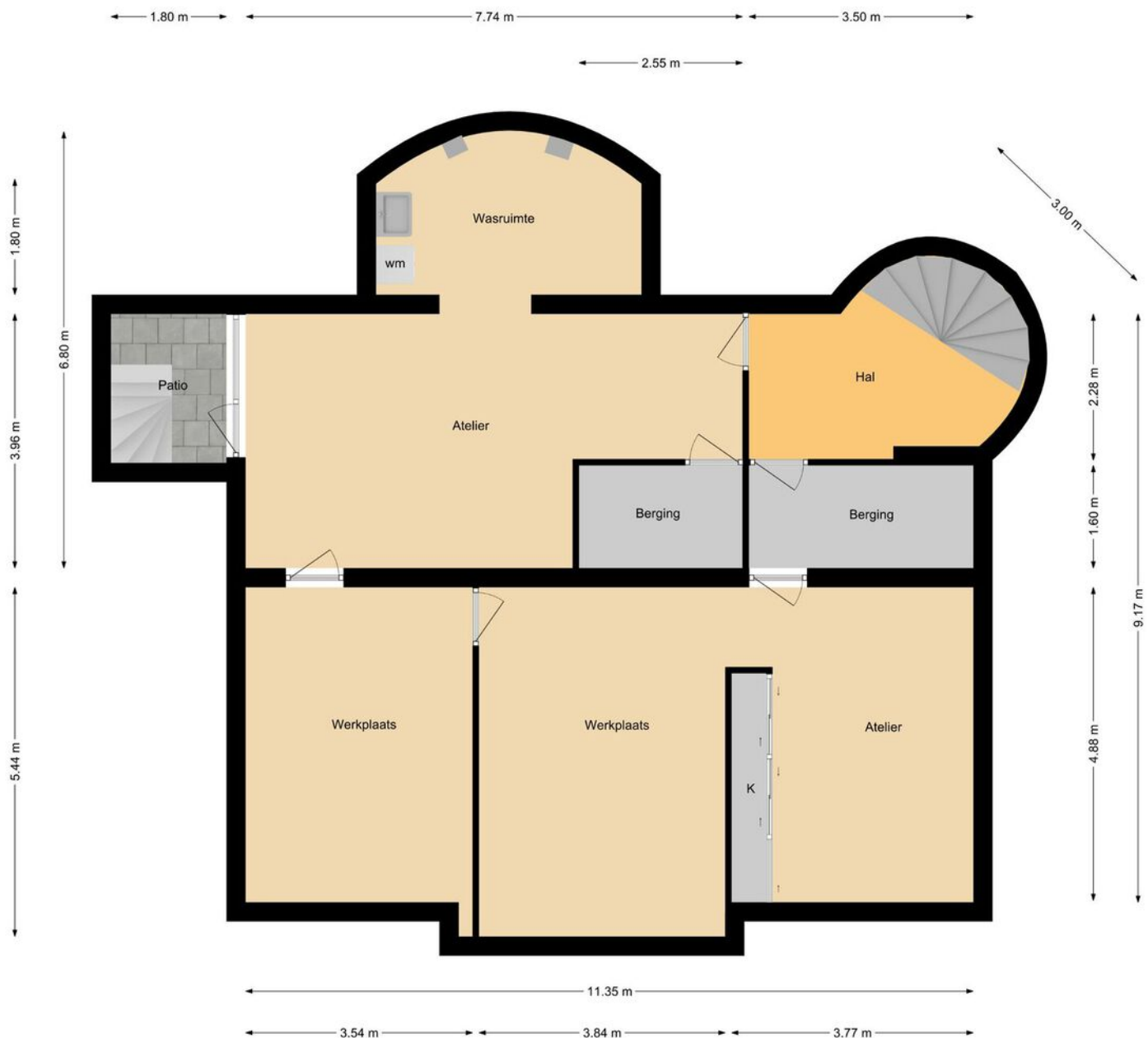

Deze plattegrond is met de meeste zorg samengesteld.  
Er kunnen geen rechten aan worden ontleend.



## Plattegrond

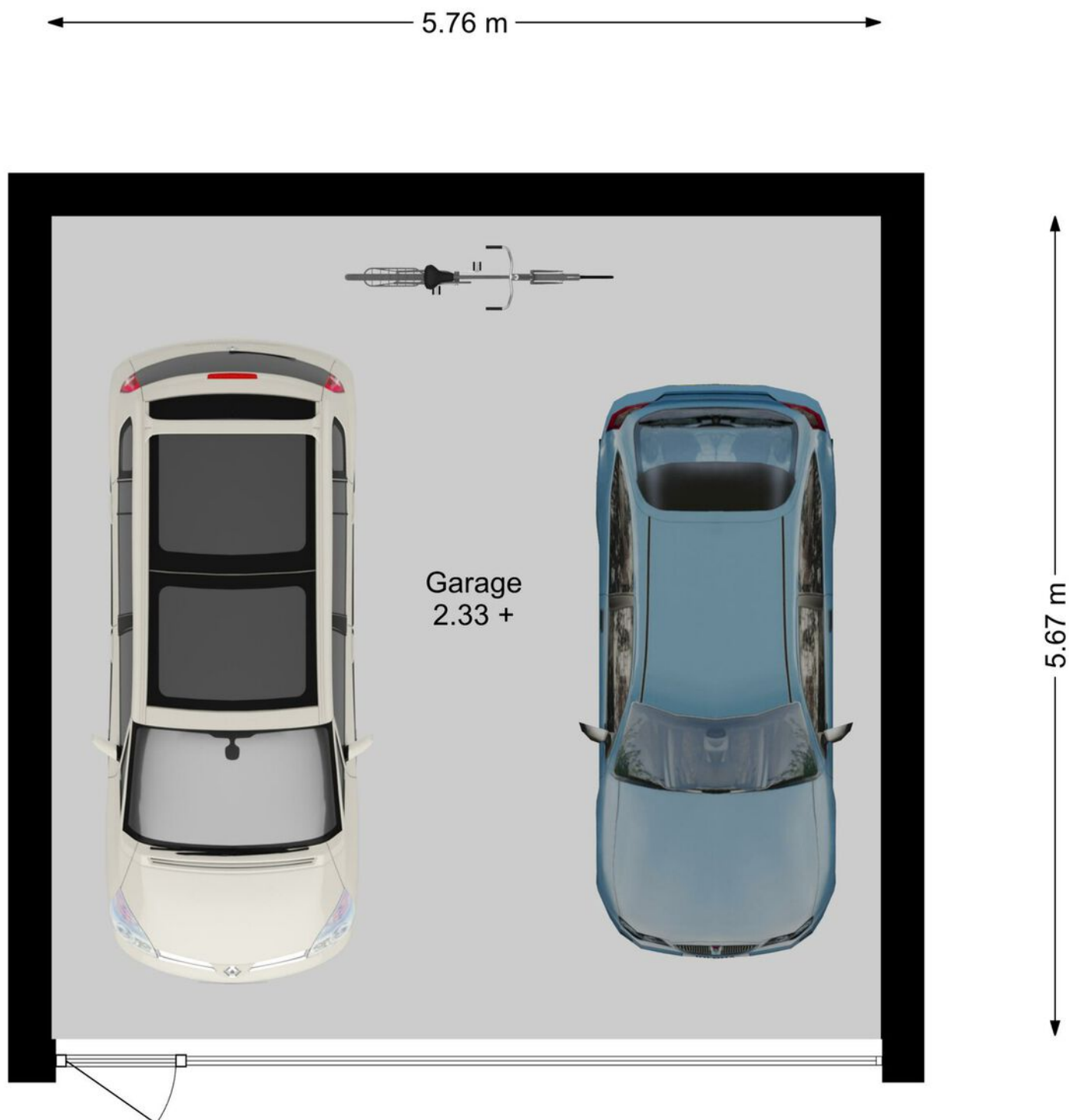

Deze plattegrond is met de meeste zorg samengesteld.  
Er kunnen geen rechten aan worden ontleend.



## Locatie

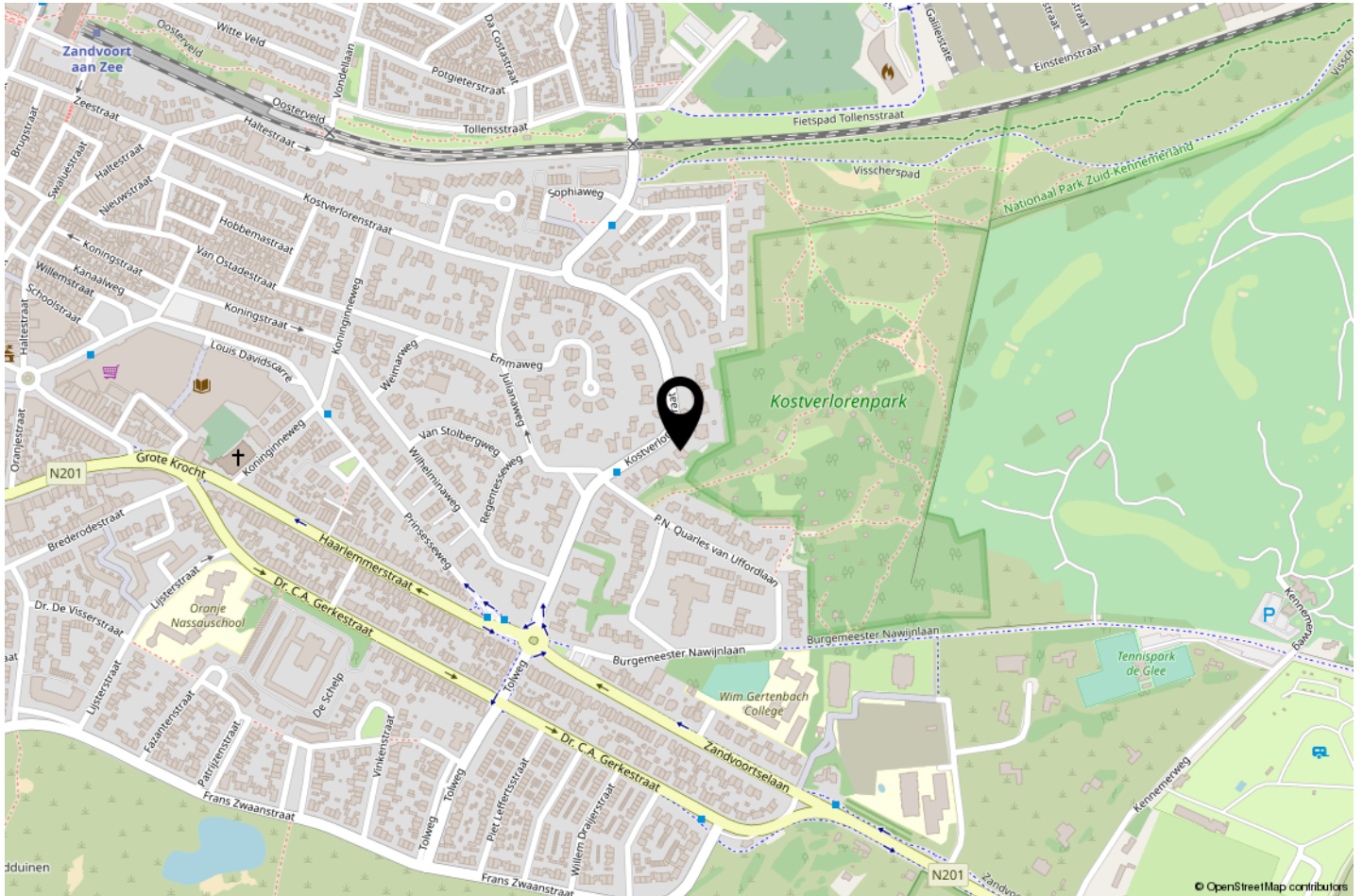

### ZALIG ZANDVOORT

Adembenemende zonsondergangen, het rollende geluid van de golven, wapperende haren in de zilte zeewind. Wonen in Zandvoort is het leven beleven en groots genieten.

Maar ook tot rust komen. In de prachtige uitgestrekte duin- en natuurgebieden. Uren wandelen zonder een mens tegen te komen. In het goede gezelschap van de vele planten- en diersoorten die het gebied rijk is.

Zin in wat meer drukte? Ook voor de gezelligheidszoeker heeft Zandvoort alles in huis. In de zomermaanden strijkt u neer op de loungebanken van een van de vele hippe strandtenten. Met zicht op de zee geniet u hier van een hapje en een drankje.

Ook het centrum biedt een ruime keuze aan winkels, cafeetjes en restaurants.

Shoppen in Zandvoort aan Zee kan in het hoogseizoen ook 's avonds. De winkels zijn dan tot 21.00 uur open. Alle winkels zijn het hele jaar door zeven dagen per week open.

### WONEN IN HET GROENE HART

Het Groene Hart van Zandvoort wordt niet zonder reden een geliefde woonomgeving genoemd. Het gebogen stratenpatroon, de vele hoge bomen en fraaie herenhuizen met diepe, groene tuinen maken deze jaren '30 wijk tot een van de fraaiste wijken van Zandvoort. De buurt ligt in het oosten van Zandvoort en grenst direct aan het gezellige centrum. Aan de rand van de wijk bevinden zich twee scholen, de Maria basisschool en de openbare basisschool Hannie Schaft. Tevens is de geliefde Oranje Nassauschool op loopafstand gelegen.



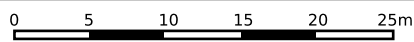
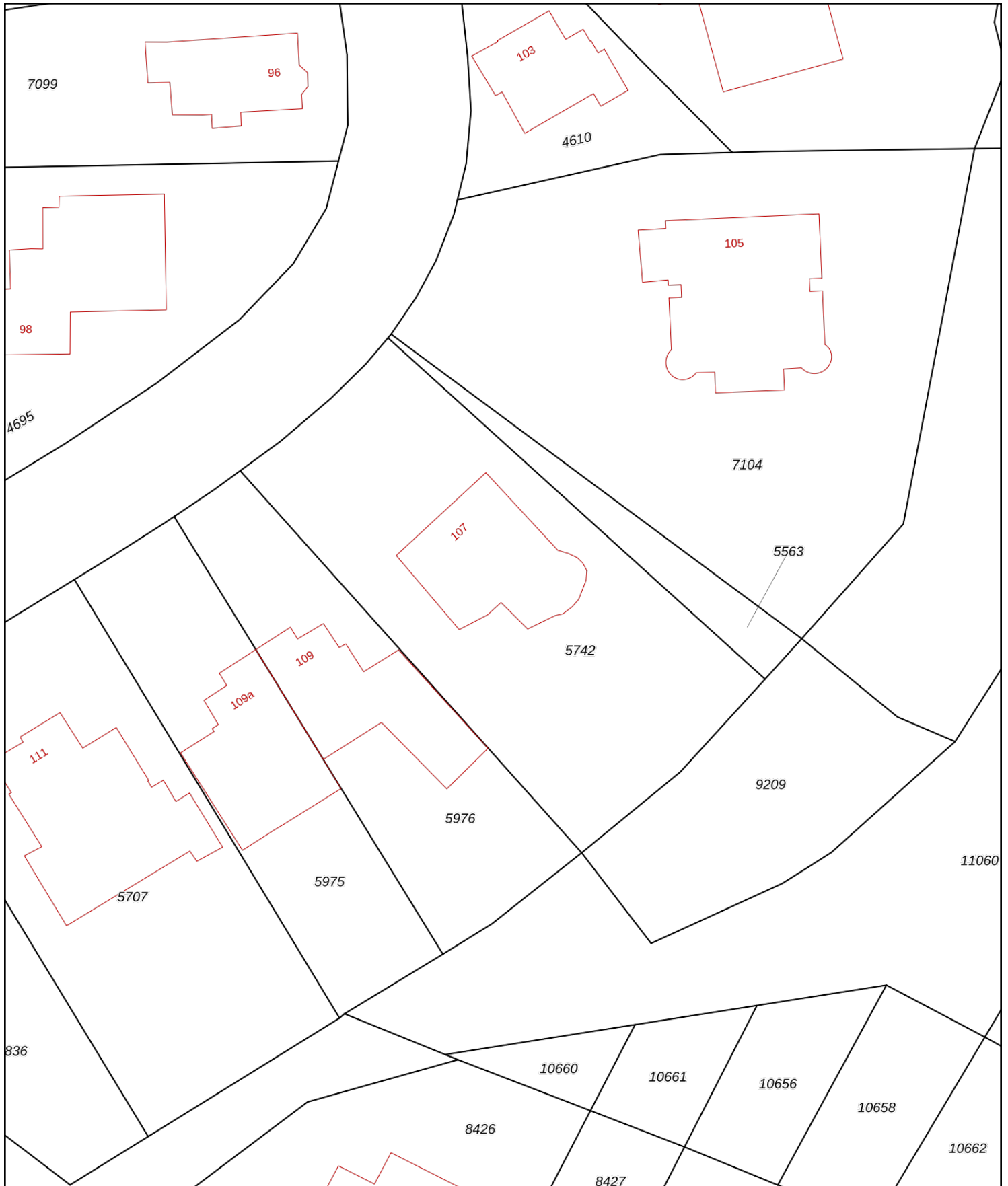

<p>12345 Perceelnummer</p> <p>25 Huisnummer</p> <p>— Vastgestelde kadastrale grens</p> <p>— Voorlopige kadastrale grens</p> <p>— Administratieve kadastrale grens</p> <p>— Bebouwing</p>	<p>Schaal 1: 500</p> <p>Kadastrale gemeente Zandvoort</p> <p>Sectie B</p> <p>Perceel 5742</p>	
------------------------------------------------------------------------------------------------------------------------------------------------------------------------------------------	-----------------------------------------------------------------------------------------------	---------------------------------------------------------------------------------------

Voor een eensluitend uittreksel, geleverd op 24 augustus 2020  
De bewaarder van het kadaster en de openbare registers

Aan dit uittreksel kunnen geen betrouwbare maten worden ontleend.  
De Dienst voor het kadaster en de openbare registers behoudt zich de intellectuele eigendomsrechten voor, waaronder het auteursrecht en het databankenrecht.





Vastgoed- en Inmeet Services ©

[www.renerijsinmeter.nl](http://www.renerijsinmeter.nl)

Meetcertificaat conform de rekenregels Meetinstructie Gebruiksoppervlakte wonen op basis van de NEN 2580:2007 NL, 'Oppervlakten en inhoud van gebouwen- termen, definities en bepalingsmethoden' vastgesteld door de samenwerkende partijen Aedes, BAG BAO, NVM, NRVT, VastgoedPro, VBO, VNG en Waarderingskamer

<b>Datum Meetopname</b>	<b>19 oktober 2020</b>
<b>Datum Meetcertificaat</b>	<b>21 oktober 2020</b>
<b>Meetcertificaat Type A</b>	<b>Maatvoering/ruimtegebruik op locatie gecontroleerd en ingemeten</b>
<b>Meetbedrijf</b>	<b>Rene Rijs Inmeter</b>
<b>Opsteller</b>	<b>Rene Rijs</b>
<b>Status</b>	<b>Definitief</b>
<b>Objecttype</b>	<b>Villa</b>
<b>Adres</b>	<b>Kostverlorenstraat 107</b>
<b>Postcode/Plaats</b>	<b>Zandvoort</b>
<b>Opdracht via</b>	<b>Greeven Makelaardij</b>

Bouwlaag	GO Wonen M <sup>2</sup>	GO OIR M <sup>2</sup>	GO GGB M <sup>2</sup>	GO EXB M <sup>2</sup>	Bruto Circa M <sup>3</sup>
Kelder	125.1				407
Begane grond	144.6		116.6	32.7	497
1 <sup>e</sup> Verdieping	113.4		16.9		344
Vliering					109
<b>Totalen</b>	<b>383.1</b>		<b>133.5</b>	<b>32.7</b>	<b>1357</b>

Wonen = woonoppervlak uitgedrukt in M<sup>2</sup>, OIR =overig in pandige ruimte, GGB = gebouw gebonden buitenruimte, EXB = externe berging

### **Maatvoering/Meetinstructie**

*De woning is met zorg opgemeten conform de Rekenregels Meetinstructie gebruiksoppervlakte Wonen en Meetinstructie Bruto inhoud woningen op basis van de NEN 2580. De meetinstructie is bedoeld om een meer eenduidige manier van meten toe te passen voor het geven van een indicatie van de gebruiksoppervlakte wonen.*

*De Meetinstructie sluit verschillen in meetuitkomsten echter niet volledig uit, door bijvoorbeeld interpretatieverschillen, afrondingen of beperkingen bij het uitvoeren van de meting. Koper vrijwaart verkoper, Makelaar alsmede het betreffende Inmeetbedrijf van alle aansprakelijkheid ter zake van eventueel later te constateren verschillen in maatvoering van zowel gebruiksoppervlakten als inhoud van de woning zoals hierboven omschreven.*



# Lijst van zaken



## Persoonlijke gegevens

Naam:

Adres te verkopen woning: *Kostverlorenstraat 107 Landvoort*

Datum:

Voor de onderstaande zaken -ongeacht of ze roerend dan wel onroerend zijn- geldt dat ze soms wel en soms niet in de woning achterblijven. De lijst is bedoeld om duidelijkheid te scheppen om discussies achteraf te voorkomen.

	Blijft achter	Gaat mee	Kan worden overgenomen	n.v.t.
<b>Woning</b>				
<i>Interieur</i>				
Verlichting, te weten:				
- inbouwspots/dimmers	<input checked="" type="checkbox"/>	<input type="checkbox"/>	<input type="checkbox"/>	<input type="checkbox"/>
- opbouwspots/armaturen/lampen/dimmers	<input checked="" type="checkbox"/>	<input type="checkbox"/>	<input type="checkbox"/>	<input type="checkbox"/>
- losse (hang)lampen	<input type="checkbox"/>	<input checked="" type="checkbox"/>	<input type="checkbox"/>	<input type="checkbox"/>
-	<input type="checkbox"/>	<input type="checkbox"/>	<input type="checkbox"/>	<input type="checkbox"/>
-	<input type="checkbox"/>	<input type="checkbox"/>	<input type="checkbox"/>	<input type="checkbox"/>
(Losse)kasten, legplanken, te weten:				
-	<input type="checkbox"/>	<input type="checkbox"/>	<input type="checkbox"/>	<input type="checkbox"/>
-	<input type="checkbox"/>	<input type="checkbox"/>	<input type="checkbox"/>	<input type="checkbox"/>
Raamdecoratie/zonwering binnen, te weten:				
- gordijnrails	<input checked="" type="checkbox"/>	<input type="checkbox"/>	<input type="checkbox"/>	<input type="checkbox"/>
- gordijnen	<input checked="" type="checkbox"/>	<input type="checkbox"/>	<input type="checkbox"/>	<input type="checkbox"/>
- overgordijnen	<input type="checkbox"/>	<input type="checkbox"/>	<input type="checkbox"/>	<input type="checkbox"/>
- vitrages	<input type="checkbox"/>	<input checked="" type="checkbox"/>	<input type="checkbox"/>	<input type="checkbox"/>
- rolgordijnen	<input type="checkbox"/>	<input type="checkbox"/>	<input type="checkbox"/>	<input checked="" type="checkbox"/>
- lamellen	<input type="checkbox"/>	<input type="checkbox"/>	<input type="checkbox"/>	<input checked="" type="checkbox"/>
- jaloezieën	<input checked="" type="checkbox"/>	<input type="checkbox"/>	<input type="checkbox"/>	<input type="checkbox"/>
- (losse) horren/rolhorren	<input type="checkbox"/>	<input type="checkbox"/>	<input type="checkbox"/>	<input checked="" type="checkbox"/>
-	<input type="checkbox"/>	<input type="checkbox"/>	<input type="checkbox"/>	<input type="checkbox"/>
-	<input type="checkbox"/>	<input type="checkbox"/>	<input type="checkbox"/>	<input type="checkbox"/>
Vloerdecoratie, te weten:				
- vloerbedekking	<input checked="" type="checkbox"/>	<input type="checkbox"/>	<input type="checkbox"/>	<input type="checkbox"/>
- parketvloer	<input type="checkbox"/>	<input type="checkbox"/>	<input type="checkbox"/>	<input checked="" type="checkbox"/>
- houten vloer(delen)	<input type="checkbox"/>	<input type="checkbox"/>	<input type="checkbox"/>	<input checked="" type="checkbox"/>
- laminaat	<input type="checkbox"/>	<input type="checkbox"/>	<input type="checkbox"/>	<input checked="" type="checkbox"/>
- plavuizen	<input checked="" type="checkbox"/>	<input type="checkbox"/>	<input type="checkbox"/>	<input type="checkbox"/>
-	<input type="checkbox"/>	<input type="checkbox"/>	<input type="checkbox"/>	<input type="checkbox"/>
-	<input type="checkbox"/>	<input type="checkbox"/>	<input type="checkbox"/>	<input type="checkbox"/>



# Lijst van zaken



	Blijft achter	Gaat mee	Kan worden overgenomen	n.v.t.
(Voorzet) openhaard met toebehoren	<input checked="" type="checkbox"/>	<input type="checkbox"/>	<input type="checkbox"/>	<input type="checkbox"/>
Allesbrander	<input type="checkbox"/>	<input type="checkbox"/>	<input type="checkbox"/>	<input checked="" type="checkbox"/>
Houtkachel	<input type="checkbox"/>	<input type="checkbox"/>	<input type="checkbox"/>	<input checked="" type="checkbox"/>
(Gas)kachels	<input type="checkbox"/>	<input type="checkbox"/>	<input type="checkbox"/>	<input checked="" type="checkbox"/>
Designradiator(en)	<input type="checkbox"/>	<input type="checkbox"/>	<input type="checkbox"/>	<input checked="" type="checkbox"/>
Radiatorafwerking	<input type="checkbox"/>	<input type="checkbox"/>	<input type="checkbox"/>	<input checked="" type="checkbox"/>
Overig, te weten:				
- spiegelwanden	<input type="checkbox"/>	<input type="checkbox"/>	<input type="checkbox"/>	<input checked="" type="checkbox"/>
- schilderij ophangstelsysteem	<input type="checkbox"/>	<input checked="" type="checkbox"/>	<input type="checkbox"/>	<input type="checkbox"/>
-	<input type="checkbox"/>	<input type="checkbox"/>	<input type="checkbox"/>	<input type="checkbox"/>
-	<input type="checkbox"/>	<input type="checkbox"/>	<input type="checkbox"/>	<input type="checkbox"/>
<i>Keuken</i>				
Keukenblok (met bovenkasten)	<input checked="" type="checkbox"/>	<input type="checkbox"/>	<input type="checkbox"/>	<input type="checkbox"/>
Keuken (inbouw)apparatuur, te weten:				
-	<input type="checkbox"/>	<input type="checkbox"/>	<input type="checkbox"/>	<input type="checkbox"/>
-	<input type="checkbox"/>	<input type="checkbox"/>	<input type="checkbox"/>	<input type="checkbox"/>
-	<input type="checkbox"/>	<input type="checkbox"/>	<input type="checkbox"/>	<input type="checkbox"/>
-	<input type="checkbox"/>	<input type="checkbox"/>	<input type="checkbox"/>	<input type="checkbox"/>
-	<input type="checkbox"/>	<input type="checkbox"/>	<input type="checkbox"/>	<input type="checkbox"/>
-	<input type="checkbox"/>	<input type="checkbox"/>	<input type="checkbox"/>	<input type="checkbox"/>
-	<input type="checkbox"/>	<input type="checkbox"/>	<input type="checkbox"/>	<input type="checkbox"/>
-	<input type="checkbox"/>	<input type="checkbox"/>	<input type="checkbox"/>	<input type="checkbox"/>
Keukenaccessoires, te weten:				
-	<input type="checkbox"/>	<input type="checkbox"/>	<input type="checkbox"/>	<input type="checkbox"/>
-	<input type="checkbox"/>	<input type="checkbox"/>	<input type="checkbox"/>	<input type="checkbox"/>
-	<input type="checkbox"/>	<input type="checkbox"/>	<input type="checkbox"/>	<input type="checkbox"/>
-	<input type="checkbox"/>	<input type="checkbox"/>	<input type="checkbox"/>	<input type="checkbox"/>
-	<input type="checkbox"/>	<input type="checkbox"/>	<input type="checkbox"/>	<input type="checkbox"/>
-	<input type="checkbox"/>	<input type="checkbox"/>	<input type="checkbox"/>	<input type="checkbox"/>
-	<input type="checkbox"/>	<input type="checkbox"/>	<input type="checkbox"/>	<input type="checkbox"/>
-	<input type="checkbox"/>	<input type="checkbox"/>	<input type="checkbox"/>	<input type="checkbox"/>
<i>Sanitair/sauna</i>				
Toiletaccessoires:	<input checked="" type="checkbox"/>			
-	<input type="checkbox"/>	<input type="checkbox"/>	<input type="checkbox"/>	<input type="checkbox"/>
-	<input type="checkbox"/>	<input type="checkbox"/>	<input type="checkbox"/>	<input type="checkbox"/>
-	<input type="checkbox"/>	<input type="checkbox"/>	<input type="checkbox"/>	<input type="checkbox"/>
-	<input type="checkbox"/>	<input type="checkbox"/>	<input type="checkbox"/>	<input type="checkbox"/>



# Lijst van zaken



	Blijft achter	Gaat mee	Kan worden overgenomen	n.v.t.
-	<input type="checkbox"/>	<input type="checkbox"/>	<input type="checkbox"/>	<input type="checkbox"/>
-	<input type="checkbox"/>	<input type="checkbox"/>	<input type="checkbox"/>	<input type="checkbox"/>
Badkameraccessoires:	<input checked="" type="checkbox"/>			
-	<input type="checkbox"/>	<input type="checkbox"/>	<input type="checkbox"/>	<input type="checkbox"/>
-	<input type="checkbox"/>	<input type="checkbox"/>	<input type="checkbox"/>	<input type="checkbox"/>
-	<input type="checkbox"/>	<input type="checkbox"/>	<input type="checkbox"/>	<input type="checkbox"/>
-	<input type="checkbox"/>	<input type="checkbox"/>	<input type="checkbox"/>	<input type="checkbox"/>
-	<input type="checkbox"/>	<input type="checkbox"/>	<input type="checkbox"/>	<input type="checkbox"/>
-	<input type="checkbox"/>	<input type="checkbox"/>	<input type="checkbox"/>	<input type="checkbox"/>
-	<input type="checkbox"/>	<input type="checkbox"/>	<input type="checkbox"/>	<input type="checkbox"/>
-	<input type="checkbox"/>	<input type="checkbox"/>	<input type="checkbox"/>	<input type="checkbox"/>
Sauna met toebehoren	<input type="checkbox"/>	<input type="checkbox"/>	<input type="checkbox"/>	<input checked="" type="checkbox"/>
	<input type="checkbox"/>	<input type="checkbox"/>	<input type="checkbox"/>	<input type="checkbox"/>
	<input type="checkbox"/>	<input type="checkbox"/>	<input type="checkbox"/>	<input type="checkbox"/>
<b>Exterieur/installaties/veiligheid/energiebesparing</b>				
Schotel/antenne	<input type="checkbox"/>	<input type="checkbox"/>	<input type="checkbox"/>	<input checked="" type="checkbox"/>
Brievenbus	<input checked="" type="checkbox"/>	<input type="checkbox"/>	<input type="checkbox"/>	<input type="checkbox"/>
Kluis	<input type="checkbox"/>	<input type="checkbox"/>	<input type="checkbox"/>	<input checked="" type="checkbox"/>
(Voordeur)bel	<input checked="" type="checkbox"/>	<input type="checkbox"/>	<input type="checkbox"/>	<input type="checkbox"/>
Alarminstallatie	<input checked="" type="checkbox"/>	<input type="checkbox"/>	<input type="checkbox"/>	<input type="checkbox"/>
(Veiligheids)sloten en overige inbraakpreventie	<input checked="" type="checkbox"/>	<input type="checkbox"/>	<input type="checkbox"/>	<input type="checkbox"/>
Rookmelders	<input type="checkbox"/>	<input type="checkbox"/>	<input type="checkbox"/>	<input checked="" type="checkbox"/>
(Klok)thermostaat	<input checked="" type="checkbox"/>	<input type="checkbox"/>	<input type="checkbox"/>	<input type="checkbox"/>
Airconditioning	<input type="checkbox"/>	<input type="checkbox"/>	<input type="checkbox"/>	<input checked="" type="checkbox"/>
Warmwatervoorziening, te weten:				
- CV-installatie	<input checked="" type="checkbox"/>	<input type="checkbox"/>	<input type="checkbox"/>	<input type="checkbox"/>
- boiler	<input checked="" type="checkbox"/>	<input type="checkbox"/>	<input type="checkbox"/>	<input checked="" type="checkbox"/>
- geiser	<input type="checkbox"/>	<input type="checkbox"/>	<input type="checkbox"/>	<input checked="" type="checkbox"/>
-	<input type="checkbox"/>	<input type="checkbox"/>	<input type="checkbox"/>	<input type="checkbox"/>
-	<input type="checkbox"/>	<input type="checkbox"/>	<input type="checkbox"/>	<input type="checkbox"/>
-	<input type="checkbox"/>	<input type="checkbox"/>	<input type="checkbox"/>	<input type="checkbox"/>
Screens	<input type="checkbox"/>	<input type="checkbox"/>	<input type="checkbox"/>	<input checked="" type="checkbox"/>
Rolluiken	<input type="checkbox"/>	<input type="checkbox"/>	<input type="checkbox"/>	<input checked="" type="checkbox"/>
Zonwering buiten	<input checked="" type="checkbox"/>	<input type="checkbox"/>	<input type="checkbox"/>	<input type="checkbox"/>
	<input type="checkbox"/>	<input type="checkbox"/>	<input type="checkbox"/>	<input type="checkbox"/>
	<input type="checkbox"/>	<input type="checkbox"/>	<input type="checkbox"/>	<input type="checkbox"/>
	<input type="checkbox"/>	<input type="checkbox"/>	<input type="checkbox"/>	<input type="checkbox"/>



# Lijst van zaken



	Blijft achter	Gaat mee	Kan worden overgenomen	n.v.t.
<b>Isolatievoorzieningen (voorzetramen/radiatorfolie etc.), te weten:</b>				
-	<input type="checkbox"/>	<input type="checkbox"/>	<input type="checkbox"/>	<input checked="" type="checkbox"/>
-	<input type="checkbox"/>	<input type="checkbox"/>	<input type="checkbox"/>	<input type="checkbox"/>
Telefoonaansluiting/internetaansluiting	<input checked="" type="checkbox"/>	<input type="checkbox"/>	<input type="checkbox"/>	<input type="checkbox"/>
Veiligheidsschakelaar wasautomaat	<input type="checkbox"/>	<input type="checkbox"/>	<input type="checkbox"/>	<input checked="" type="checkbox"/>
Waterslot wasautomaat	<input type="checkbox"/>	<input type="checkbox"/>	<input type="checkbox"/>	<input checked="" type="checkbox"/>
Zonnepanelen	<input type="checkbox"/>	<input type="checkbox"/>	<input type="checkbox"/>	<input checked="" type="checkbox"/>
Oplaadpunt elektrische auto	<input type="checkbox"/>	<input type="checkbox"/>	<input type="checkbox"/>	<input checked="" type="checkbox"/>
	<input type="checkbox"/>	<input type="checkbox"/>	<input type="checkbox"/>	<input type="checkbox"/>
	<input type="checkbox"/>	<input type="checkbox"/>	<input type="checkbox"/>	<input type="checkbox"/>
<b>Tuin</b>				
<b><i>Inrichting</i></b>				
Tuinaanleg/bestrating	<input checked="" type="checkbox"/>	<input type="checkbox"/>	<input type="checkbox"/>	<input type="checkbox"/>
Beplanting	<input checked="" type="checkbox"/>	<input type="checkbox"/>	<input type="checkbox"/>	<input type="checkbox"/>
<i>sproei installatie + verlichting.</i>	<input checked="" type="checkbox"/>	<input type="checkbox"/>	<input type="checkbox"/>	<input type="checkbox"/>
<b><i>Verlichting/installaties</i></b>				
Buitenverlichting	<input checked="" type="checkbox"/>	<input type="checkbox"/>	<input type="checkbox"/>	<input type="checkbox"/>
Tijd- of schemerschakelaar/bewegingsmelder	<input type="checkbox"/>	<input type="checkbox"/>	<input type="checkbox"/>	<input checked="" type="checkbox"/>
	<input type="checkbox"/>	<input type="checkbox"/>	<input type="checkbox"/>	<input type="checkbox"/>
<b><i>Bebouwing</i></b>				
Tuinhuis/buitenberging	<input checked="" type="checkbox"/>	<input type="checkbox"/>	<input type="checkbox"/>	<input type="checkbox"/>
Kasten/werkbank in tuinhuis/berging	<input type="checkbox"/>	<input checked="" type="checkbox"/>	<input type="checkbox"/>	<input type="checkbox"/>
(Broei)kas	<input type="checkbox"/>	<input type="checkbox"/>	<input type="checkbox"/>	<input checked="" type="checkbox"/>
	<input type="checkbox"/>	<input type="checkbox"/>	<input type="checkbox"/>	<input type="checkbox"/>
	<input type="checkbox"/>	<input type="checkbox"/>	<input type="checkbox"/>	<input type="checkbox"/>
<b><i>Overig</i></b>				
Overige tuin, te weten:	<input type="checkbox"/>	<input type="checkbox"/>	<input type="checkbox"/>	<input type="checkbox"/>
- (sier)hek	<input checked="" type="checkbox"/>	<input type="checkbox"/>	<input type="checkbox"/>	<input type="checkbox"/>
- vlaggenmast(houder)	<input checked="" type="checkbox"/>	<input type="checkbox"/>	<input type="checkbox"/>	<input type="checkbox"/>
<i>sproei font.</i>	<input type="checkbox"/>	<input type="checkbox"/>	<input type="checkbox"/>	<input type="checkbox"/>
-	<input type="checkbox"/>	<input type="checkbox"/>	<input type="checkbox"/>	<input type="checkbox"/>



# Lijst van zaken



## Overig

Zijn er zaken die geen eigendom zijn van verkoper omdat er sprake is van een leasecontract of huurcontract. Zo ja, neemt verkoper de zaak mee of wordt het betreffende contract overgenomen?

	Ja	Nee	Gaat mee	Wordt overgenomen door koper
CV	<input type="checkbox"/>	<input checked="" type="checkbox"/>	<input type="checkbox"/>	<input type="checkbox"/>
Boiler	<input type="checkbox"/>	<input checked="" type="checkbox"/>	<input type="checkbox"/>	<input type="checkbox"/>
Zonnepanelen	<input type="checkbox"/>	<input type="checkbox"/>	<input type="checkbox"/>	<input type="checkbox"/>
	<input type="checkbox"/>	<input type="checkbox"/>	<input type="checkbox"/>	<input type="checkbox"/>
	<input type="checkbox"/>	<input type="checkbox"/>	<input type="checkbox"/>	<input type="checkbox"/>
	<input type="checkbox"/>	<input type="checkbox"/>	<input type="checkbox"/>	<input type="checkbox"/>
	<input type="checkbox"/>	<input type="checkbox"/>	<input type="checkbox"/>	<input type="checkbox"/>
Bijlage(n) over te nemen contracten:				
-				
-				

Voor akkoord,

Verkoper(s)

\_\_\_\_\_  
naam:  
plaats:  
datum:

\_\_\_\_\_  
naam:  
plaats:  
datum:

Koper(s)

\_\_\_\_\_  
naam:  
plaats:  
datum:

\_\_\_\_\_  
naam:  
plaats:  
datum:





## Vragenlijst voor de verkoop van een woning

Indien u dat nodig vindt, kunt u nadere informatie geven aan het einde van deze vragenlijst of bij de tekst. Als u twijfelt over de juiste beantwoording of als u een vraag niet begrijpt, zet dan een vraagteken voor de vraag. Neem vervolgens zo snel mogelijk contact op met uw NVM-makelaar. Indien de vraag niet van toepassing is kunt u deze doorhalen. Een kopie van de vragenlijst over de woning wordt verstrekt aan de koper. Tevens wordt doorgaans een kopie van de vragenlijst als bijlage aan de koopakte gehecht.

### Gegevens over de woning

Adres te verkopen woning:

#### 1. Bijzonderheden

- a. Zijn er nadat u het perceel in eigendom hebt gekregen nog andere, eventuele aanvullende notariële of onderhandse akten opgesteld met betrekking tot het perceel?  ja  nee  
Zo ja, welke?
- b. Zijn er mondelinge of schriftelijke afspraken gemaakt over aangrenzende percelen (*denk hierbij aan regelingen voor het gebruik van een poort, schuur, garage, tuin, overeenkomsten met meerdere burens toezeggingen, erfafscheidingen*)?  niet bekend  ja  nee  
Zo ja, welke zijn dat?
- c. Wijken de huidige terreinafscheidingen af van de kadastrale eigendomsgrenzen (*denk hierbij ook aan strookjes grond van de gemeente die u in gebruik heeft, of grond van u die gebruikt wordt door de burens*)?  niet bekend  ja  nee  
Zo ja, waaruit bestaat die afwijking?
- d. Is een gedeelte van uw pand, schuur, garage of schutting gebouwd op grond van de burens of andersom?  niet bekend  ja  nee  
Zo ja, graag nader toelichten:
- e. Heeft u grond van derden in gebruik?  niet bekend  ja  nee  
Zo ja, welke grond?
- f. Rusten er 'bijzondere lasten en beperkingen' op de woning en/of het perceel? (*Bijzondere lasten en beperkingen' kunnen privaatrechtelijke beperkingen zijn zoals (lijdende) erfdienstbaarheden (bijvoorbeeld een recht van overpad), kwalitatieve verplichtingen, kettingbedingen, vruchtgebruik, voorkeursrecht (bijvoorbeeld een eerste recht van koop), opstalrecht, erfpacht, huurkoop. Het kan ook gaan om publiekrechtelijke beperkingen zoals een aanschrijving van de gemeente in het kader van een illegale verbouwing*)  ja  nee  
Zo ja, welke?
- g. Is de Wet voorkeursrecht gemeenten van toepassing?  ja  nee
- h. Is er een anti-speculatiebeding van toepassing op de woning?  ja  nee  
Zo ja, hoe lang nog?





- i. Is er sprake van een beschermd stads- of dorpsgezicht of loopt er een procedure tot aanwijzing daartoe?  ja  nee  
 Is er sprake van een gemeentelijk-, provinciaal-of rijksmonument of loopt er een procedure tot aanwijzing daartoe?  ja  nee  
 Is er volgens het bestemmingsplan sprake van een beeldbepalend of karakteristiek object?  ja  nee
- j. Is er sprake (geweest) van ruilverkaveling?  ja  nee  
 Zo ja, moet u hiervoor ruilverkavelingsrente betalen?  ja  nee  
 Zo ja, hoeveel en voor hoe lang?  
 Bedrag:  
 Duur:
- k. Is er sprake van onteigening?  ja  nee
- l. Is de woning of de grond geheel of gedeeltelijk verhuurd of bij anderen in gebruik?  n.v.t.  ja  nee  
 Zo ja:  
 - is er een huurcontract?  ja  nee  
 - welk gedeelte is verhuurd?  
 - welke delen vallen onder gezamenlijk gebruik?  
 - welke zaken zijn van de huurder en mag hij verwijderen bij ontruiming (*bijvoorbeeld geiser, keuken, lampen*)?  
 - heeft de huurder een waarborgsom gestort?  ja  nee  
 Zo ja, hoeveel?  
 - heeft u nog andere afspraken met de huurders gemaakt?  ja  nee  
 Zo ja, welke?
- m. Is er over het pand een geschil/procedures gaande, al dan niet bij de rechter, huurcommissie of een andere instantie (*bijvoorbeeld onteigening/kwesties met burens, zoals erfdiensbaarheden, recht van overpad, erfafscheidingen e.d.*)?  ja  nee  
 Zo ja, welke is/zijn dat?
- n. Is er bezwaar gemaakt tegen de waardebeschikking WOZ?  ja  nee  
 Zo ja, toelichting:
- o. Zijn er door de overheid of nutsbedrijven verbeteringen of herstellingen voorgeschreven of aangekondigd die nog niet naar behoren zijn uitgevoerd?  ja  nee  
 Zo ja, welke?
- p. Zijn er in het verleden subsidies of premies verstrekt die bij verkoop van de woning voor een deel kunnen worden teruggevorderd?  ja  nee  
 Zo ja, welke?
- q. Is het pand onbewoonbaar verklaard of in het verleden ooit onbewoonbaar verklaard geweest?  ja  nee  
 Zo ja, waarom?



r. Is er bij verkoop sprake van een omzetbelastingheffing (bijvoorbeeld omdat het een voormalig bedrijfsonroerendgoed is, of een woning met praktijkgedeelte, of omdat u pas ingrijpend verbouwd hebt)?  ja  nee  
Zo ja, waarom?

s. Hoe gebruikt u de woning nu (bijvoorbeeld woning, praktijk, winkel opslag)?

Is dat gebruik volgens de gemeente toegestaan?

Zo nee, heeft de gemeente dit strijdige gebruik wel eens bij u aangekaart?

Hoe heeft de gemeente dit strijdige gebruik bij u aangekaart?

n.v.t.

ja  nee

ja  nee

## 2. Gevels

a. Is er sprake (geweest) van vochtdoorslag of aanhoudend vochtige plekken op de gevels?  
Zo ja, waar?

ja  nee

b. Zijn er (gerepareerde) scheuren/beschadigingen in/aan de gevels aanwezig?  
Zo ja, waar?

ja  nee

c. Zijn de gevels tijdens de bouw geïsoleerd?  
Zo nee, zijn de gevels daarna geïsoleerd?

niet bekend  ja  nee

niet bekend  ja  nee

Is er sprake van volledige isolatie?

Zo nee, welke delen zijn er niet geïsoleerd?

niet bekend  ja  nee

d. Zijn de gevels ooit gereinigd?  
Zo ja, volgens welke methode en wanneer?

ja  nee

*onder hogedruk machinaal gereinigd*

## 3. Dak(en)

a. Hoe oud zijn de daken? *bouwjaar.*  
Platte daken:  
Overige daken:

b. Heeft u last van daklekkages (gehad)?  
Zo ja, waar?

ja  nee

c. Zijn er in het verleden gebreken geconstateerd aan de dakconstructie zoals scheve, doorbuigende, krakende, beschadigde en/of aangetaste dakdelen?  
Zo ja, waar?

ja  nee

d. Heeft u het dak al eens (gedeeltelijk) laten vernieuwen c.q. laten repareren?  
Zo ja, welk (gedeelte van het) dak en waarom?

ja  nee





- e. Is het dak tijdens de bouw geïsoleerd?  
Zo nee, is het dak daarna geïsoleerd?
- Is er sprake van volledige isolatie?
- Zo nee, welke delen zijn er niet geïsoleerd?
- f. Zijn de regenwaterafvoeren lek of verstopt?  
Zo ja, toelichting:
- g. Zijn de dakgoten lek of verstopt?  
Zo ja, toelichting:
4. Kozijnen, ramen en deuren
- a. Wanneer zijn de kozijnen, ramen en deuren voor het laatst geschilderd?
- + 2 jaar geleden.*
- Is dit gebeurd door een erkend schildersbedrijf?  
Zo ja, door wie?
- Schildersbedrijf de Roo de*
- b. Functioneren alle scharnieren en sloten?  
Zo nee, toelichting:
- c. Zijn voor alle afsluitbare deuren, ramen etc. sleutels aanwezig?  
Zo nee, voor welke deuren, ramen etc. niet?
- d. Is er sprake van isolerende beglazing?
- Is er sprake van volledige isolatie?  
Zo nee, welke delen zijn er niet geïsoleerd?
- e. Is er bij de isolerende beglazing sprake van condensvorming tussen het glas (*denk aan lekkende ruiten*)?  
Zo ja, waar?
5. Vloeren, plafonds en wanden
- a. Is er sprake (geweest) van vochtdoorslag of optrekkend vocht op vloeren, plafonds en/of wanden?  
Zo ja, waar?
- b. Is er sprake (geweest) van schimmelvorming op de vloeren, plafonds en/of wanden?  
Zo ja, waar?
- c. Zijn er (gerepareerde) of (verborgen) scheuren en/of beschadigingen in/aan vloeren, plafonds en/of wanden aanwezig?  
Zo ja, waar?



- d. Hebben zich in het verleden problemen voorgedaan met de afwerkingen (bijvoorbeeld loszittend tegelwerk, loslatend behang of spuitwerk, holklinkend of loszittend stucwerk, etc.)?  ja  nee  
Zo ja, waar?

- e. Is er sprake (geweest) van gebreken aan de vloerconstructie, zoals scheve, doorbuigende, krakende, beschadigde en/of aangetaste vloerdelen?  ja  nee  
Zo ja, waar?

- f. Is er sprake van vloerisolatie? *onderhelderd / isolatie*  niet bekend  ja  nee  
Is er sprake van volledige isolatie? *Uloerwarming / isolatie*  niet bekend  ja  nee  
Zo nee, welke delen zijn er niet geïsoleerd?

## 6. Kelder, kruipruimte en fundering

- a. Is er sprake (geweest) van gebreken aan de fundering?  niet bekend  ja  nee  
Zo ja, waar?

- b. Is de kruipruimte toegankelijk? *geen kruipruimte / huis is onderhelderd NVT*  ja  nee  
Is de kruipruimte droog? *NVT*  meestal  ja  nee  
Zo nee of meestal, toelichting:

- c. Is er sprake van vochtdoorslag door de kelderwand?  soms  ja  nee  
Zo nee of soms, toelichting:

- d. Is de grondwaterstand in de afgelopen jaren waarneembaar gewijzigd of is er sprake van wateroverlast geweest?  ja  nee  
Zo ja, heeft dit tot problemen geleid in de vorm van water in de kruipruimte c.q. kelder?  n.v.t.  ja  nee  
Zo nee, tot wat voor andere problemen heeft dit geleid?

## 7. Installaties

- a. Wat voor warmte-installatie is er aanwezig (bijvoorbeeld cv-installatie, WTW-systeem, WKO-systeem)? *c.v.*

Wat is het merk van de installatie en hoe oud is deze?

Merk: *Remeha c.v.*

Leeftijd: *15 jaar (2005)*

Wanneer is deze voor het laatst onderhouden?

Datum:

Is het onderhoud uitgevoerd door een erkend bedrijf?  ja  nee

Zo ja, door wie?

- b. Zijn er de afgelopen tijd zaken opgevallen ten aanzien van de installatie (bijvoorbeeld de cv-installatie moet meer dan 1 keer per jaar bijgevoerd worden)?  ja  nee  
Zo ja, wat is u opgevallen?





- c. Zijn er radiatoren die niet warm worden?  
Zo ja, welke?  ja  nee
- d. Zijn er radiatoren of (water)leidingen die lekken?  
Zo ja, waar en welke?  ja  nee
- e. Zijn er radiatoren of (water)leidingen die ooit zijn bevroren?  
Zo ja, waar?  ja  nee
- f. Heeft u vloerverwarming in de woning?  
Zo ja, waar?  ja  nee  
*kamer serre badkamer toilet (2 wasbakken)*
- g. Zijn er vertrekken die niet (goed) warm worden?  
Zo ja, welke?  ja  nee
- h. Heeft de woning zonnepanelen die uw eigendom zijn?  
Zo ja, blijven de zonnepanelen achter?  n.v.t.  nader overeen te komen  ja  nee  
 ja  nee
- Heeft de woning zonnepanelen die worden gehuurd?  
Kan het huurcontract worden overgenomen door koper?  ja  nee  
 ja  nee
- In welk jaar zijn de zonnepanelen geplaatst en door wie?  
Jaar:  
Installateur:
- Is de btw over het aankoopbedrag teruggevraagd van de belastingdienst?  ja  nee
- Hoeveel stroom heeft u het afgelopen jaar opgewekt?  
Jaar:  
Aantal kWh:  
Hoe lang zit er nog fabrieksgarantie op de zonnepanelen?
- Zijn de zonnepanelen aangeschaft met subsidie?  
Zo ja, moet de subsidie worden terugbetaald?  n.v.t.  ja  nee  
Zo ja, welk bedrag moet worden terugbetaald?  ja  nee
- i. In welk jaar zijn voor het laatst de aanwezige schoorsteenkanalen/rookgasafvoeren geveegd/gereinigd?  
*nooit gereinigd → gaskachel.*
- j. Wanneer heeft u de aanwezige schoorsteenkanalen voor het laatst gebruikt? *nooit. / schacht wel aanwezig*
- Is de trek van aanwezige schoorsteenkanalen goed?  niet bekend  ja  nee
- k. Is de elektrische installatie vernieuwd?  
Zo ja, wanneer en welke onderdelen?  ja  nee
- l. Zijn er gebreken aan de (technische) installaties?  
Zo ja, welke?  niet bekend  ja  nee



## 8. Sanitair en riolering

- a. Zijn er beschadigingen aan wastafels, douche, bad, toiletten, gootstenen en kranen?  
Zo ja, welke?  ja  nee
- b. Lopen de afvoeren van wastafels, douche, bad, toiletten, gootstenen en kranen goed door?  
Zo nee, welke niet?  ja  nee
- c. Is de woning aangesloten op het gemeentelijke riool?  ja  nee
- d. Zijn er gebreken (geweest) aan de riolering, zoals breuken, stankoverlast, lekkages, etc.?  
Zo ja, welke?  ja  nee
- e. Is er een andere voorziening, zoals een septictank, beerput of dergelijk aanwezig?  
Zo ja, wat is er aanwezig en hoe dient dit te worden onderhouden?  ja  nee

## 9. Diversen

- a. Wat is het bouwjaar van de woning?
- b. Zijn er asbesthoudende materialen in de woning aanwezig?  
Zo ja, welke en waar?  niet bekend  ja  nee
- c. Blijft er in de woning zeil achter, al dan niet vastgelijmd, dat is aangeschaft tussen 1955 en 1982?  
 niet bekend  ja  nee
- d. Is er sprake van loden leidingen in de woning?  
Zo ja, waar?  niet bekend  ja  nee
- e. Is de grond verontreinigd?  
Zo ja, is er een onderzoeksrapport?  niet bekend  ja  nee  
Zo ja, heeft de gemeente/provincie een onderzoeks- of saneringsbevel opgelegd?  n.v.t.  ja  nee  
 n.v.t.  ja  nee
- f. Is er een olietank aanwezig?  
Zo ja, is deze gesaneerd/verwijderd?  niet bekend  ja  nee  
 n.v.t.  ja  nee  
Zo ja, waar is de olietank op het perceel gesitueerd?  
Is er een Kiwa-certificaat aanwezig?  n.v.t.  ja  nee
- g. Is er sprake van overlast door ongedierte in of (rond)om de woning (*denk aan muizen, ratten, kakkerlakken, etc.*)?  
Zo ja, waar?  ja  nee
- h. Is de woning aangetast door houtworm, boktor, ander ongedierte of zwam?  
Zo ja, waar?  niet bekend  ja  nee  
Zo ja, is deze aantasting al eens behandeld?  
Zo ja, wanneer en door welk bedrijf?  n.v.t.  ja  nee





- i. Is er sprake van chlorideschade (betonrot) (betonrot komt vooral voor in kruipruimtes van woningen gebouwd tussen 1965 en 1981 die voorzien zijn van betonnen vloerelementen van het merk Kwaaitaal of Manta. Ook andere beton- elementen - bijvoorbeeld balkons - kunnen aangetast zijn)?  niet bekend  ja  nee  
Zo ja, waar?
- j. Hebben er verbouwingen en/of bijbouwingen plaatsgevonden in en/of om de woning?  ja  nee  
Zo ja, welke ver-/bijbouwingen, in welk jaartal en door welk bedrijf zijn deze uitgevoerd?
- k. Zijn er verbouwingen of uitbreidingen uitgevoerd zonder omgevingsvergunning (voorheen bouwvergunning)?  niet bekend  ja  nee  
Zo ja, welke?
- l. Bent u in het bezit van een energieprestatiecertificaat/energielabel?  ja  nee  
Zo ja, welke label?

## 10. Vaste lasten

- a. Hoeveel betaalde u voor de laatste aanslag onroerendezaakbelasting? 1199,30  
Belastingjaar: 2020
- b. Wat is de WOZ-waarde? 1.393.000  
Peiljaar: 2020
- c. Hoeveel betaalde u voor de laatste aanslag waterschapslasten?  
Belastingjaar: 249,90 / 2020.
- d. Hoeveel betaalde u voor de laatste aanslag rioolrecht? 197,40  
Belastingjaar: 2020
- e. Welke voorschotbedragen betaalt u maandelijks aan de nutsbedrijven?  
Gas:  
Elektra: >€510,-  
Blokverwarming:  
Anders:
- f. Zijn er lease- en/of huurkoopcontracten (bijvoorbeeld keuken, kozijnen, cv-ketel, etc.)?  ja  nee  
Zo ja, welke?

Zijn deze contracten overdraagbaar op de koper? Let op! Veel lease- en huurkoopcontracten zijn niet langer overdraagbaar op een koper. Neem hiervoor contract op met de betreffende leverancier.  ja  nee

Hoe lang lopen de contracten nog en wat is de eventuele afkoopsom?

Afkoopsom:

Duur:

- g. Als er sprake is van erfpacht of opstalrecht:  
Hoe hoog is dan de canon per jaar?  
Heeft u alle canons betaald?  n.v.t.  ja  nee  
Is de canon afgekocht?  n.v.t.  ja  nee  
Zo ja, tot wanneer?



- h. Heeft u alle gemeentelijke belastingen die u verschuldigd bent al betaald?  
 Zijn er variabele bedragen voor gemeenschappelijke poorten, inritten of terreinen?  
 Zo ja, hoe hoog en waarvoor?  ja  nee  
 ja  nee

- i. Heeft u, om in de straat te parkeren, een parkeervergunning nodig?  ja  nee

Hoeveel parkeervergunningen kunnen er maximaal worden aangevraagd?

Wat zijn de kosten voor deze parkeervergunning(en) per jaar?

*2 bezoekers passen. à 20 € per jaar.*

11. Garanties *1 rijkmet.*

Zijn er lopende onderhoudscontracten en/of garantieregelingen overdraagbaar aan de koper (zoals dakbedekking, cv-installatie, dubbele beglazing, etc.)?  ja  nee

Zo ja, welke?

12. Nadere informatie (overige zaken die de koper naar uw mening moet weten):



# Algemene informatie

Zodra er overeenstemming is bereikt over de prijs, de opleveringsdatum en andere voorwaarden zal door de verkopend makelaar een koopovereenkomst worden opgemaakt.

## Voorlopige Koopakte:

Bij verkoop wordt, dat wat is overeengekomen, vastgelegd in een Model koopovereenkomst, vastgesteld door de N.V.M., de Consumentenbond en de Vereniging Eigen Huis. Alleen indien de koper voorbehouden (zoals het verkrijgen van een woonvergunning, hypotheek, Nationale hypotheek garantie e.d.) heeft gemeld bij de onderhandelingen, worden deze opgenomen in de koopakte.

De ontbindende voorwaarde voor financiering is geldig voor een periode van 4 weken na ondertekening van de koopakte. De waarborgsom is gebruikelijk 10 % van de koopsom en wordt gestort binnen 1 week ná het verstrijken van de datum van de ontbindende voorwaarde voor financiering bij de notaris of er wordt een bankgarantie bij de notaris gedeponeed.

Koper kiest en betaalt de notaris tenzij anders is overeengekomen. Indien de koper geen keuze heeft gemaakt uiterlijk 2 dagen na het tekenen van de voorlopige koopovereenkomst, dan zal de verkoper of zijn makelaar een notaris aanwijzen. Koper dient binnen 5 dagen nadat de koopakte door de verkoper is ondertekend deze op het kantoor van de verkopend makelaar te ondertekenen en een afschrift in ontvangst te nemen. Vanaf de datum van het notarieel transport komen alle baten en lasten voor rekening van kopers. De lopende baten en lasten zullen tussen partijen door de notaris pro rato worden verrekend.

## Biedsysteem:

Tenzij nadrukkelijk anders overeengekomen, geldt het onderstaande biedsysteem: Het "Amsterdamse" biedsysteem. Zodra de woning op de markt komt, krijgt degene die als eerste een, naar het oordeel van de verkoper (of cliënt makelaar) een aanvaardbaar openingsbod heeft uitgebracht, de positie van eerste bidder. Tijdens de onderhandelingen met de eerste bidder kunnen bezichtigingen met andere koopgegadigden voor de woning gewoon plaatsvinden. Andere koopgegadigden wordt bij de bezichtiging gemeld dat er inmiddels een openingsbod van de eerste bidder op de woning rust (bedrag en naam van eerste bidder worden niet gemeld). Om de onderhandelingen met de eerste bidder af te breken c.q. af te dwingen hebben de andere koopgegadigden de mogelijkheid om een éénmalig uiterst voorstel ("storingsbod") uit te brengen welke hun koopsom aangeeft alsmede hun voorwaarden (eventuele ontbindende voorwaarden, opleveringsdatum, roerende zaken e.d.). Indien het storingsbod voor

verkoper voldoende is om te verkopen, dan zal de verkopend makelaar aan de eerste bidder vragen diens uiterst voorstel neer te leggen. Is dit uiterste voorstel voldoende voor verkoper, dan zal de koop worden gesloten met de eerste bidder. Indien het laatste voorstel voor verkoper niet voldoende is, dan zal met de uitbrenger van het beste storingsbod de koop worden gesloten. De verkoper behoudt zich nadrukkelijk het recht van gunning voor. Het staat verkoper ook tijdens het biedingsproces vrij om de wijze van bieden en/of onderhandelen te wijzigen. Geen enkele bidder of gegadigde kan enig recht ontlenen aan de gehanteerde of te hanteren biedsystemen. In afwijking van het bovenstaande kan er ook een verkoop bij inschrijving plaatsvinden. Als aanvullende clausules worden nog in de koopakte opgenomen:

### \* Verontreinigingclausule

Verkoper kan niet instaan voor de kwaliteit van de bodem. Het risico van een verontreiniging van de onroerende zaak rust op de koper. Indien na de overdracht van het eigendom en/of de feitelijke levering blijkt dat de onroerende zaak is verontreinigd, in welke zin dan ook, dan is verkoper niet aansprakelijk, tenzij hij met verontreiniging bekend was.

### \* Ontbindingsclausule

Koper en verkoper kunnen overeenkomen dat in de koopakte een clausule opgenomen wordt dat op grond van het niet verkrijgen van een financiering de overeenkomst ontbonden kan worden. Indien koper op grond hiervan ontbinding van de overeenkomst inroept, dient hij dit binnen één werkdag na het verstrijken van de ontbindingsdatum aan verkoper of diens makelaar te melden onder het overleggen van twee schriftelijke afwijzingen van grote geldverstrekkende instellingen.

### \* Funderingsclausule

Verkoper kan niet instaan voor de kwaliteit van de fundering.

### \* Waterhuishoudingclausule

Koper verklaart bekend te zijn met eventuele lokale problemen inzake het grondwaterpeil dat mogelijk is ontstaan als gevolg van gewijzigd duinwaterbeheer. Indien nu of in de toekomst hierdoor hinder ondervonden wordt, vrijwaart koper verkoper van iedere aansprakelijkheid of schade die hieruit voortkomt.

### \* Verhuur

Voor vragen betreffende de voorschriften van de verhuurmogelijkheden aan toeristen of langdurige verhuur verwijzen wij u naar de gemeente Zandvoort. 023-5740100.

#### \* Ouderdomsclausule

Het is koper bekend dat het verkochte dateert uitca. 1991. De ouderdom van het verkochte brengt mee dat koper niet mag verwachten dat het verkochte (bijvoorbeeld technische installaties) aan de huidige maatstaven voldoet. In afwijking van artikel 6.3 van deze koopakte en artikel 7:17 lid 1 en 2 BW komt het geheel of ten dele ontbreken van één of meer eigenschappen van de onroerende zaak voor normaal en bijzonder gebruik en het eventueel anderszins niet-beantwoorden van de zaak aan de overeenkomst voor rekening en risico van koper. Tenzij verkoper de kwaliteit ervan garandeert staat hij niet in voor o.a. de kwaliteit van de vloeren, het dak, de leidingen voor elektriciteit, water en gas, de riolering, eventuele afwezigheid van enig ongedierte c.q. schimmels zoals houtworm, boktor, zwam, etc., de eventuele afwezigheid van doorslaand en /of optrekkend vocht en eventuele verbouwingen c.q. verbeteringen die in het verleden zijn aangebracht.

#### \* Verkoopbrochure

Koper verklaart zich op de hoogte te hebben gesteld van de inhoud van de verkoopbrochure van de betreffende woning.

#### \* Asbestclausule

In de onroerende zaak kunnen asbesthoudende stoffen aanwezig zijn. Bij eventuele verwijdering hiervan dienen op grond van milieuwetgeving speciale wetgeving te worden genomen. Koper verklaart hiermee bekend te zijn en vrijwaart verkoper voor alle aansprakelijkheid die uit die aanwezigheid van enig asbest in de onroerende zaak kan voortvloeien.

#### \* Toelichtingsclausule NEN2580

De Meetinstructie is gebaseerd op de NEN2580. De Meetinstructie is bedoeld om een meer eenduidige manier van meten toe te passen voor het geven van een indicatie van de gebruiksoppervlakte. De Meetinstructie sluit verschillen in meetuitkomsten niet volledig uit, door bijvoorbeeld interpretatieverschillen, afrondingen of beperkingen bij het uitvoeren van de meting. De verkopende makelaar en de verkoper(s) zijn niet aansprakelijk indien er verschillen van interpretatie zijn. Uitgangspunt is "wat u ziet is wat u koopt", het aangegeven woonoppervlakte is zo goed mogelijk ingemeten. Een koper mag het woonoppervlakte voorafgaand aan de ondertekening van de koopovereenkomst altijd nameten.

#### Gunning:

Verkoper behoudt zich het recht voor het object te gunnen aan de gegadigde van zijn keuze.

#### Algemeen:

Schriftelijke overeenkomst, wettelijke bedenktijd en Inschrijving bij het Kadaster Vanaf 1 september 2003 dient de aankoop van een woning schriftelijk worden vastgelegd in een koopovereenkomst. Daarin staan de gegevens van de koper en de verkoper, om welke woning het gaat, de koopsom, de datum van levering en een financieringsclausule. Eventueel staan er nog andere ontbindende voorwaarden in zoals een woonvergunning, financiering, enz. Na ontvangst van de door de koper en verkoper getekende koopovereenkomst heeft de koper drie volle dagen (zon- en feestdagen tellen deels niet mee) de mogelijkheid om de koop te ontbinden. Belangrijk hierbij is het precieze tijdstip waarop de drie dagen termijn gaat lopen. Deze bedenktijd geldt ook bij het sluiten van een koop-aannemings-overeenkomst voor een nieuwbouwwoning. Na afloop van de drie dagen bedenktijd kan een koopovereenkomst worden ingeschreven bij het Kadaster. Daarmee wordt de koper gedurende zes maanden beschermd tegen onheil van de kant van de verkoper zoals een faillissement, een beslag op de woning of een hogere bidder. Deze inschrijving bij het Kadaster is verplicht via de notaris. Deze dient namelijk een aantal zaken te onderzoeken voordat er mag worden ingeschreven.

#### Algemeen voorbehoud:

Greeven Makelaardij o.g. heeft de opdracht tot verkoop van het onderhavige object. Hoewel gestreefd is naar een zo nauwkeurig mogelijke inventarisatie van de beschikbare gegevens, moet er van uitgegaan worden dat het bovenstaande slechts indicatief is. De gegevens (bedragen, jaartallen, omschrijvingen etc) zijn soms verkregen door mondelinge informatie, soms zijn ze vanuit het geheugen opgediept. De koper heeft zijn eigen onderzoeksplicht naar alle zaken die voor hem van belang zijn en kan zich nimmer beroepen op onbekendheid met feiten die hij zelf had kunnen waarnemen of die kenbaar waren uit de openbare registers of die bekend zijn bij de administrateur van een Vereniging van Eigenaars. Desgewenst kan koper zich laten begeleiden door een adviseur of een bouwkundige bij de aankoop. Indien het object een appartementsrecht betreft, raden wij u aan, vóór de aankoop contact op te nemen met de administrateur van de Vereniging van Eigenaars, teneinde een zo goed mogelijk beeld te krijgen van de solvabiliteit van de vereniging.

Ondanks dat deze brochure met de nodige zorgvuldigheid is samengesteld, kunnen hieraan geen rechten worden ontleend.

#### Verdere inlichtingen en biedingen:

Greeven Makelaardij o.g.  
tel.: 023 - 57 39 234





**GREEVEN**  
makelaardij o.g.

## Greeven Makelaardij

Louis Davidsstraat 15  
2042 LS Zandvoort  
T. 023 - 57 39 234

E. [info@greevenmakelaardij.nl](mailto:info@greevenmakelaardij.nl)  
W. [www.greevenmakelaardij.nl](http://www.greevenmakelaardij.nl)